



¿CONOCE EL VALOR POR M² DEL LUGAR DONDE VIVES!

<http://www.atlautla.gob.mx>

Valor Catastral del Terreno

Se obtiene de multiplicar la superficie total del terreno por el valor unitario de suelo aplicable de acuerdo con el área homogénea.

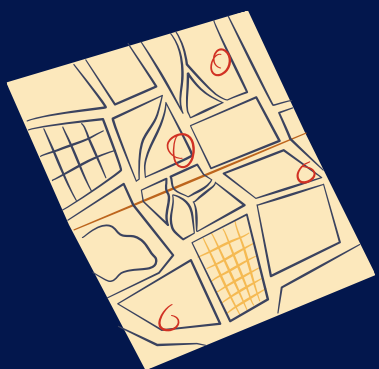
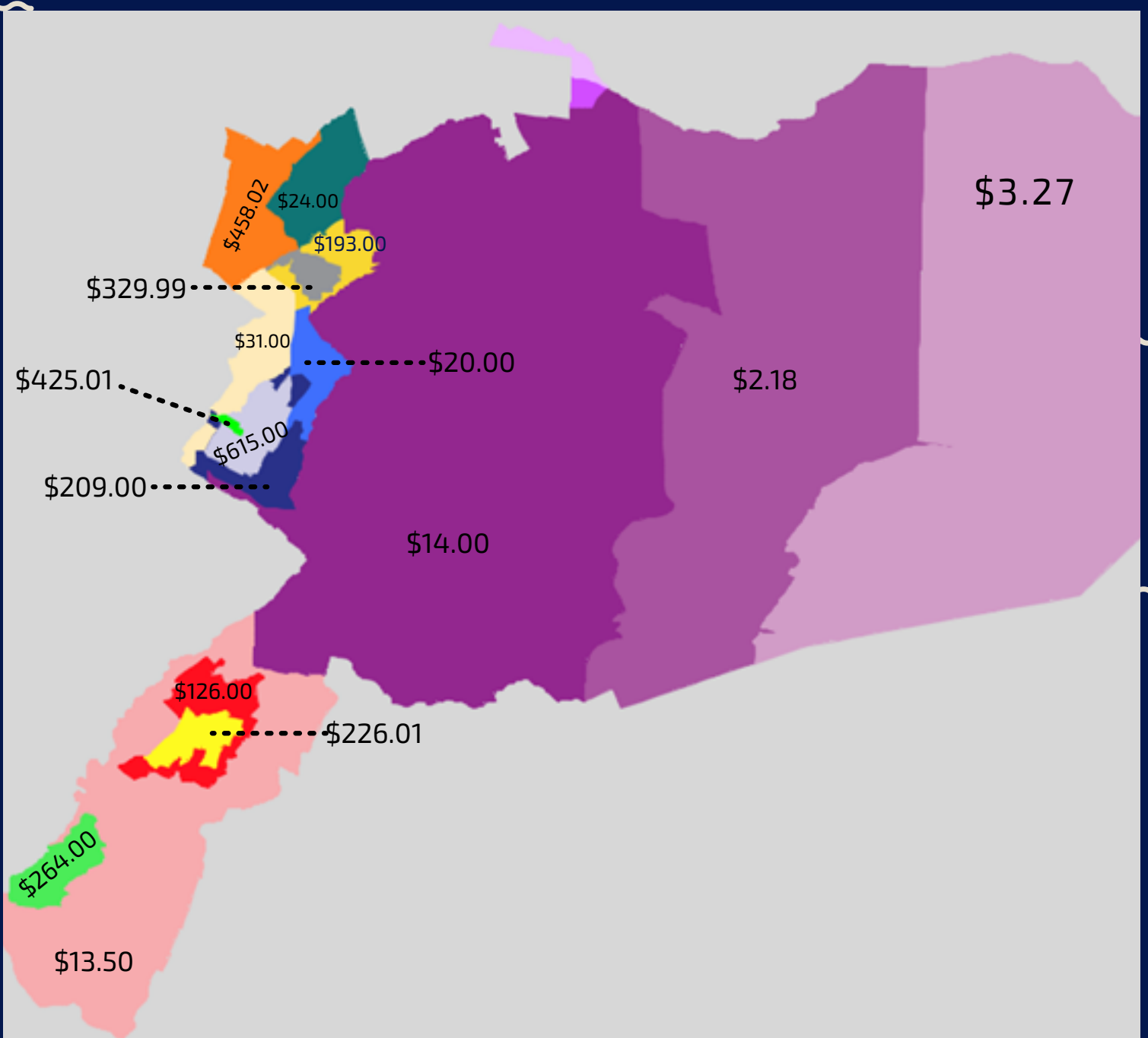

En el mapa puedes visualizar las diferentes áreas homogéneas y el valor que le corresponde a cada una para el ejercicio fiscal del 2021.



los valores catastrales se actualizarán cada año.

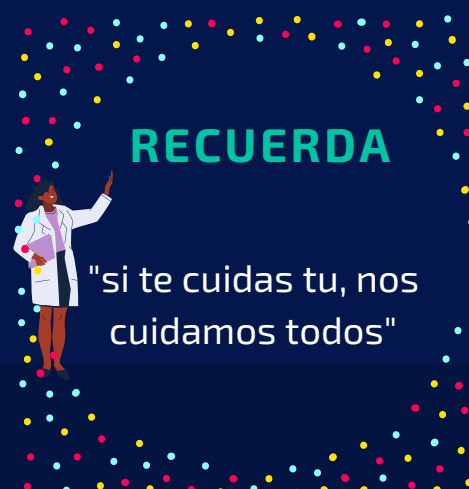

RECUERDA

"Si te cuidas tu, nos cuidamos todos"